

新登場!!
オプション

眼科検査OCT検査・視野検査 のご紹介

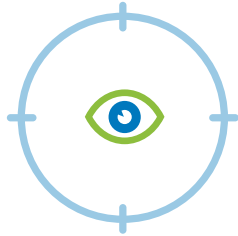

**自覚症状がほとんどない
緑内障などのリスクを
早期発見・診断できます。**

検査推奨の方 recommend



- 緑内障が気になる
- 緑内障治療をしている身内がいる
- 強度の近視

OCT検査(眼底三次元画像解析)

網膜の断層画像を撮影する検査です。

従来の薬剤を使用して散瞳しなくてはできなかった眼底検査が無散瞳でもできるようになりました。器械に顎をのせていただき2-3分で検査可能です。

網膜の断面を観察できるので疾患の早期発見が可能になり、病気やその状態の診断もより正確にできるようになりました。緑内障が気になる方、糖尿病や高血圧などの生活習慣病の方に有用な検査です。

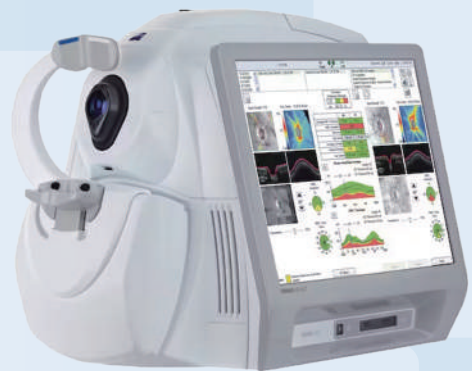
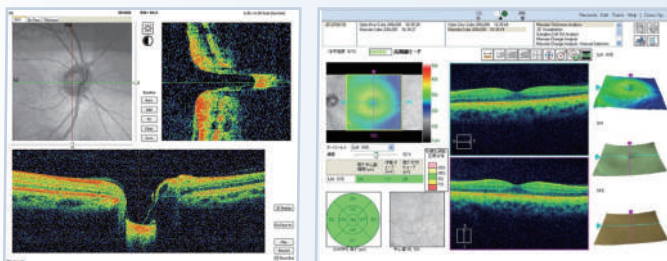

使用OCT

診断可能な疾患

初期の緑内障・糖尿病網膜症・黄斑前膜・加齢黄斑変性症
網膜静脈閉塞症・黄斑部浮腫・黄斑円孔・中心性漿液性網脈絡膜炎



一般財団法人
仁和会総合病院 健診センター

視野検査

眼圧検査、眼底検査、OCT検査と併せてすることで
緑内障の早期発見や進行具合の診断が可能です。

緑内障は視覚障害の原因疾患第1位ですが、初期は自覚症状がほとんどありません。
気づいた時には進行していることが多く、一度進行してしまうと治療をしても視力や
視野を回復させることが難しい疾患です。

早期に発見し治療を開始することが重要な緑内障に視野検査は有用な検査です。

ヘッドマウント型視野計「アイモ」



重さ1.8kgの
可搬型ヘッドマウント型視野計



両眼開放による測定

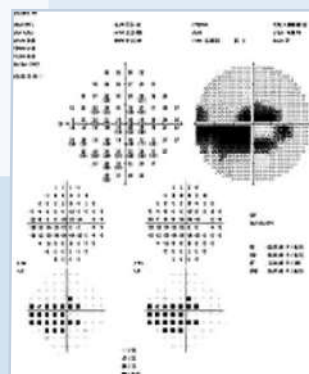

従来の視野検査機器との違い

片目を隠さず両目を開けた状態で検査可能・暗室でなくても検査可能です。

料金

Price



OCT検査 **2,200円**(税込)

視野検査 **5,500円**(税込)

眼底、眼圧検査と一連で実施します。判定は眼科医師が行います。(1日3名まで)

注意事項

- **視野検査は75歳以上の方は不可となります**
- ハードコンタクト着用の方は当日外して眼鏡でお越しください
- 白内障が強い方は検査が難しい場合があります

ご予約・お問い合わせ

一般財団法人 仁和会総合病院 健診センター
042-644-3721(直通)

健診センターは「外来棟の4階」

〒192-0046 東京都八王子市明神町4-8-1

TEL: 042-644-3711(代表) FAX: 042-646-9509

Web: <https://www.jinwakai.jp/>

年に一度は健診を受けましょう

アクセス

- 京王八王子駅から徒歩1分
- JR八王子駅から徒歩3分

